OUVERTURE DES INSCRIPTIONS A TOUS!

PLAYGROUP INTERNATIONAL

6000 enfants aidés sur le chemin vers un avenir bilingue grâce à notre pédagogie positive, basée sur le jeu et les ateliers ludiques.

NOS POINTS FORTS

KIDOOLAND = LUDIQUE - CRÉATIF - INNOVANT - POSITIF!

#enfantbilingue #anglaispourenfants #reussirenanglais

Apprendre en s'amusant de 0 à 99 ans - c'est la meilleure façon d'apprendre!

WWW.KIDOOLAND.COM | 04.93.64.53.54 | RESERVATION@KIDOOLAND.COM

Cher Parent,

Je veux le meilleur pour mes enfants et je suis persuadée que vous êtes pareil. Nous voudrions leur donner des opportunités, maintenant pour qu'ils aient les meilleures options plus tard.
Peut-être de voyager à travers le monde, d'avoir un bon emploi, être le manager ou bien le PDG.

Nous ne savons pas encore quel chemin sera son avenir, mais nous savons que **l'anglais est essentiel** pour leur ouvrir les portes. Être bilingue est **un cadeau** que nous pouvons leur offrir, n'êtes-vous pas d'accord?

Comme vous le savez sûrement, **plus tôt** vous commencez une langue, plus elle est **facile à apprendre**. Les enfants ont une capacité incroyable d'apprentissage de langage. Ils n'ont pas la même peur que nous les adultes.

La plupart de nos élèves viennent de familles francophones et souvent leurs parents ne sont pas à l'aise en anglais. Ils ne veulent pas la même expérience pour leurs enfants. Certains parents parlent bien anglais, ce qui est excellent ;-) Mais ils ne savent pas comment l'enseigner, quelles méthodes doivent être appliquées pour devenir 'fluent'.

C'est là où moi et mon équipe pouvons vous aider. Mon équipe de base a cumulé plus de 40 années d'enseignement de l'anglais **au sein de KidooLand**. Nous avons aidé plus de 6000 enfants dans leur voyage en anglais et nous continuons à apprendre et à améliorer nos méthodes. C'est l'avantage d'une petite entreprise familiale - nous pouvons le faire!

Nous pouvons vous aider aussi. Je vous encourage à venir nous voir en réservant un RDV pour posez vos questions afin de bloquez vos séances.
Votre enfant a le droit d'apprendre l'anglais dans une école de langue qui est positive, amusante et expérimentée.
Nous sommes ici pour vous aider, vous et votre enfant, à devenir bilingues.

À bientôt, j'espère ;-)

Kidooment,
Antonia Beauvoisin-Brown
Fondatrice et gérante de KidooLand …..et son équipe le KidooTeam

Le Chemin vers un avenir bilingue avec KidooLand…

KidooLand propose toute une gamme d'activités pour les enfants dès la naissance, jusqu'à 16 ans et au-delà avec nos cours et activités pour adultes.

Apprendre en s'amusant de 0 à 99 ans - c'est la meilleure façon d'apprendre!

	KidooLand Vallauris	**KidooLand Villeneuve-Loubet**	**KidooLand Valbonne (Hôtel Golden Tulip)**
Niveau 0 (0-3 ans)	Programme Parents & Petits *disponible hors vacances scolaires*	Programme Parents & Petits *disponible hors vacances scolaires*	
Niveau 1 (20 mois-3 ans)	Playgroup (Rainbows) (CH)	Playgroup (Rainbows) (CH)	
Niveau 2 (3-4 ans)	Playgroup (Explorers) (CH) Tutu Danse	Playgroup (Explorers) (CH)	
Niveau 3 (4-5 ans)	Playgroup (Kindergarten) (CH) English is Fun (Minis) (SV) Tutu Danse (CH)		
Niveau 4 (5 à 10 ans)	English is Fun (CH & SV)	English is Fun (CH & SV)	
Niveau 5 (8 à 12 ans)	Excel in English (CH & SV)	Excel in English (CH & SV)	Excel in English & Active English (SV)
Niveau 6 (10 à 16 ans)	Tween Explorers & K'Elite (SV)	Tween Explorers & K'Elite (SV)	Tween Explorers & K'Elite (SV)
Adultes	Pilates (CH)	Cours de conversation (CH)	

CH = Cours hebdomadaire hors vacances scolaires / SV = Stages vacances pendant les vacances scolaires

Pourquoi choisir notre Playgroup?

Le cerveau d'un enfant de 2 ans contient 50% plus de synapses que celui d'un adulte et a plus de plasticité et de redondance. C'est aussi particulièrement sensible à son environnement et aux stimulations extérieures. A KidooLand, notre programme Playgroup sert à stimuler les enfants, en proposant beaucoup d'activités ludiques afin que l'enfant apprenne sans s'en rendre compte! Nous suivons le programme britannique EYFS (Early Years Foundation Stage – Programme de base pour la petite enfance) qui est une loi basée sur le principe que **« chaque enfant mérite le meilleur départ possible dans la vie ».**

Tous les enfants qui rejoignent notre Playgroup sont à la fois encouragés et stimulés dans un environnement sûr, créatif et innovant qui favorise l'apprentissage par le jeu et aide donc les enfants à prendre confiance en eux.

Les plus de KidooLand:

- **C'est mieux qu'une crèche avec 2 adultes par classe de 6 à 8 enfants** (1 enseignant + 1 assistant) pour pouvoir donner beaucoup d'attention individuelle à chaque enfant.
- Des lieux dédiés et récemment rénovés, équipés de matériel d'apprentissage et de jeux appropriés.
- **3 niveaux de Playgroups** afin de pouvoir bien cibler les activités au niveau des enfants.
- Un éveil en douceur à la langue anglaise afin que les enfants puissent maitriser les différentes sonorités sans difficulté et ensuite **avoir un accent parfait**!
- **Un programme d'activités est planifié chaque mois**, principalement en anglais mais il introduit aussi les maths, les phoniques de bases, le début de l'écriture (etc.). **Tous les apprentissages sont enseignés à travers le jeu et les activités ludiques et donc les enfants apprennent tout en s'amusant**
- Apprentissage de la vie en collectivité afin que les enfants puissent rentrer paisiblement à l'école par la suite.
- Apprentissage de l'independence et de la confiance en soi.

Mieux que la crèche!

KidooRainbowsPlaygroup
la petite école anglaise

20+ mois

Ce programme doux et amusant est pour beaucoup d'enfants la première expérience de la vie en collectivité et sans maman et papa.

Nos petits groupes donnent à votre enfant la confiance nécessaire pour profiter d'une variété d'activités amusantes comme la peinture, le développement physique, l'heure du conte et la lecture, les jeux 'Messy Play', la danse, la cuisine, le chant et bien plus encore. Les enfants apprennent à s'exprimer, à se faire des amis, à interagir avec d'autres enfants et à devenir plus autonomes.

Nous utilisons une variété de méthodes éducatives, que nous avons étudiées et pratiquées pour apporter un programme interactif, tel que Montessori pour les compétences pratiques de vie, l'apprentissage phonétique pour les premiers sons et les compétences linguistiques.

KidooExplorersPlaygroup
la petite école anglaise

30+ mois

Le groupe d'Explorers continue à suivre le programme des compétences de base de la petite enfance, EYFS.

Ce programme permet aux enfants de créer, découvrir, étudier et explorer leur environnement. Nous faisons cela à travers nos activités amusantes, basées sur des thèmes stimulants qui comprennent les phoniques pour les débutants, de la musique et du mouvement physique, la science et les mathématiques, de la découverte sensorielle, des activités culinaires, des arts créatifs et bien plus encore.

Notre objectif est d'aider votre enfant à devenir heureux et indépendant, à maîtriser les compétences nécessaires pour réussir son intégration dans la classe préscolaire K1 Kindergarten.

KidooKindergarten

la petite école anglaise

A partir de 3 ans…

Pour les enfants qui n'entrent pas directement à l'école à 3ans, nous proposons un Playgroup de niveau supérieur (Kindergarten, Niveau 1 à 3).

Les enfants en Kindergarten continuent à travailler sur leurs compétences en phonétique et en écriture, l'appréciation musicale et l'apprentissage de l'anglais (en utilisant le programme Cambridge YLE).

Ce groupe est également parfait pour les familles françaises qui envisagent d'inscrire leur enfant à la section anglaise d'une école internationale au primaire (CP). Nous avons l'habitude (12+ ans d'expérience!) d'aider les enfants avec les préparations pour ces examens.

Après Kindergarten les enfants peuvent entrer dans nos programmes « English is Fun » et/ou « AngloKids » qui se déroulent les mercredis et samedis. N'hésitez pas à nous contacter si vous souhaitez en savoir plus sur l'un de nos programmes.

Qu’est-ce que c’est le « EYFS »?

(EYFS = Early Years Fondation Stage - Programme de base de la petite enfance)

Le EYFS (Early Years Foundation Stage – Programme de base pour la petite enfance) est une loi britannique qui s’applique à tous les enfants en collectivité de la naissance jusqu’à 5 ans. Son principe fondamental est que **« chaque enfant mérite le meilleur départ possible dans la vie »**. A KidooLand, nous avons choisi d’utiliser ce programme comme cadre pour notre Playgroup car il permet d’offrir aux enfants (et leurs parents) un programme d’activités qui les prépare bien pour la vie en général. Le EYFS contient 7 domaines d’apprentissage et de perfectionnement (3 domaines principaux et 4 domaines spécifiques):

Les 3 domaines principaux selon l’EYFS:

La communication et le développement du langage: Donner aux enfants l'opportunité d'expérimenter un environnement riche en langue et ceci afin de développer leur confiance en eux et leurs compétences à s'exprimer, parler et écouter dans tout un éventail de situations.

Par exemple: A KidooLand, nous apprenons à s’assoir tous en cercle, de s’écouter et de parler à tour de rôle pour des courtes périodes. Nous comptons et nous chantons ensemble. A l’école, tous les enfants doivent faire ceci et «écouter la maîtresse!

Le développement physique: Offrir les enfants la possibilité de se maintenir dans l'action et l'interaction afin de développer de meilleurs coordinations, contrôles et mouvements.

Par exemple: Les chants et comptines avec gestes et/ou danses (e.g. Hokey Cokey) - jeux de ballon - des activités Montessori – des activités de motricité sur les équipements de gymnastique souple (sauter, grimper, glisser, rouler etc.).

Le développement personnelle, sociale et émotionnelle: Aider les enfants à développer un sens positif d'eux-mêmes et des autres; encourager les enfants à créer des relations positives et développer le respect de soi et des autres; développer des compétences sociales et apprendre à gérer leurs sentiments; Comprendre le comportement approprié dans les groupes; et à avoir confiance en leurs propres capacités.

Par exemple: Tous les jours, quelqu’un ramène notre doudou de classe, Hoppy, et nous découvrons ensemble quelles aventures il a eu pendant la nuit! Notre devise est “partager c’est aimer!”.

Les 4 domaines spécifiques selon l'EYFS:

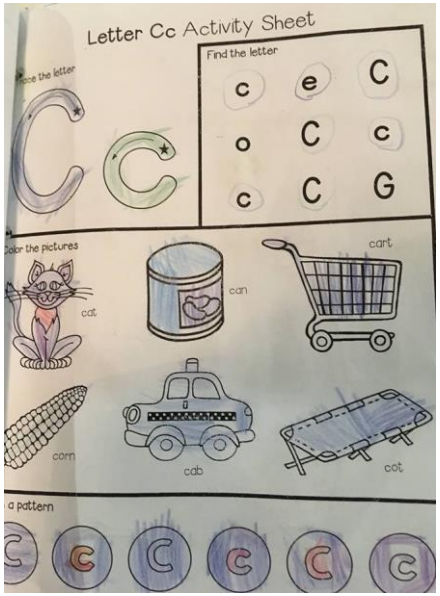

Les capacités de lecture et d'écriture: Encourager les enfants à faire des liens entre des sons et des lettres afin de commencer à lire et à écrire. Les enfants ont accès à un vaste bibliothèque pour susciter leur intérêt.
Par exemple: Après avoir lu une histoire ensemble, nous la mettons en scène!

La numératie et résolution de problèmes: Fournir aux enfants l'opportunité de développer et améliorer leur compétences en calculs. Comprendre et utiliser les chiffres, calculer une simple addition ou soustraction mais aussi de la géométrie en décrivant des formes, en formant des espaces et en prenant des mesures.
Par exemple: Apprendre les chiffres, compter des carottes, mettre les pingouins dans l'ordre croissant…

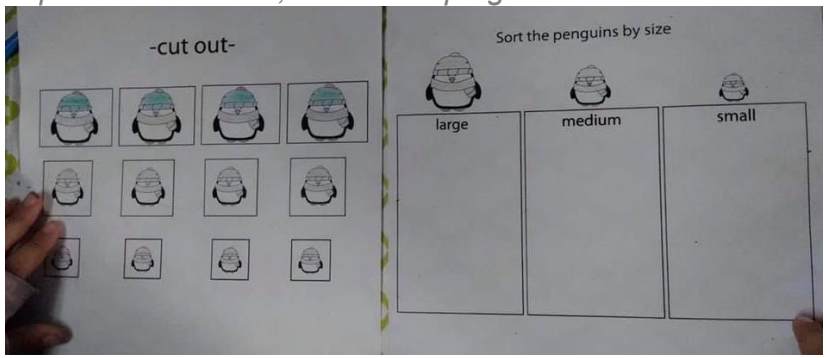

Comprendre le monde: Guider les enfants pour leur permettre de se repérer dans le monde physique. Découvrir ce monde en l'observant et à travers d'expériences.
Par exemple: Identification des gens qui nous aident (pompiers, policiers etc.) – Identification des animaux, les mamans et les bébés et ceux qu'ils mangent – jardinage – observation des saisons.

Activités artistiques et créatives: Permettre aux enfants d'explorer leur créativité en utilisant beaucoup de supports et de méthodes différents. Permettre aux enfants de exprimer leurs idées et leurs sentiments à travers l'art, la musique, le mouvement, la danse, le jeu de rôle, le design et la technologie.
Par exemple: Les créations libres sur des thèmes comme la météo, les humeurs, les rêves.

Un exemple de notre programme d'activités ludiques.

KidooExplorersPlaygroup
la petite école anglaise

April: Happy Easter & Dinosaurs

MAIN ACTIVITIES

Personal, social & emotional

If you were a dinosaur, what type would you be & why?
Confidence building: standing up at circle time to talk/sing

Expressive arts & designs

What can you do to this sound? Expressing through movement
St George's day craft, paper plate dinosaur, dinosaur painting,
dinosaur fossils, dinosaur pasta playdough

Language Development

Language relating to theme...
Easter: hatch, grow, Easter bunny, chocolate eggs, basket, hunt. Talk about what we like at
Easter, what do we do on Easter day? What does the Easter bunny do? He brings the eggs to
the children. Do you like chocolate? I like/ don't like chocolate
My favourite chocolate is.....Dinosaurs: stegosaurus, t-rex, big, spikes, rough, tail

Music, Movement & Physical Development (Gross & Fine)

The Dinosaur Stomp Dance
Gym Time Fitness Fun
Easter Egg Hunt Extravaganza
Can you move like a dinosaur? Stomp, fly, crawl, run, tiptoe, gallop
Let's move our bodies, dancing with ribbons
Drawing, painting, sticking, fine motor activities
Fastening & unfastening buttons on Montessori learning frame
Montessori practical skills: cutting a banana

Literacy

Practising pencil control, reading words & matching to correct picture, copying words
Easter egg rhyming words matching game
Stories: Dinosaur, stomp, chomp, big roars, here come the dinosaurs
Songs/ Easter bunny song, 10 little dinosaurs

Mathematics

Measuring dinosaur feet, comparing & ordering sizes
Patterns: what comes next? Counting.

Understanding the World

center role play

Chaque enfant a un « busy book » (cahier du jour) dans lequel il garde tout son travail. Les enfants ramènent leurs cahiers à la maison à chaque vacances afin de pouvoir vous montrer tout ce qu'ils ont fait! Nous vous encourageons fortement à prendre le temps de regarder ce cahier de jour avec votre enfant pendant les vacances car votre soutien, fierté et encouragement lui sont indispensable!

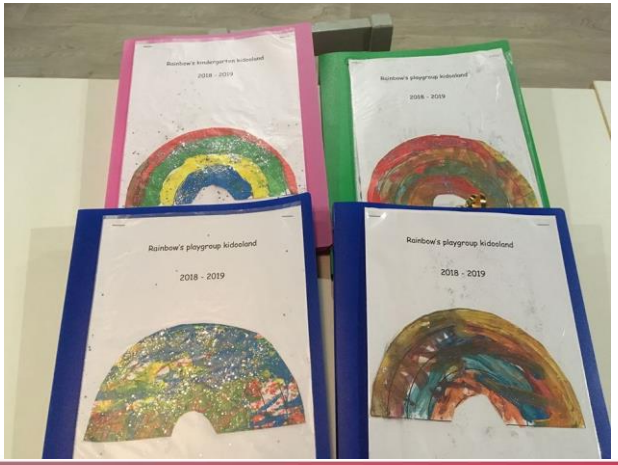

KidooLand
la petite école anglaise

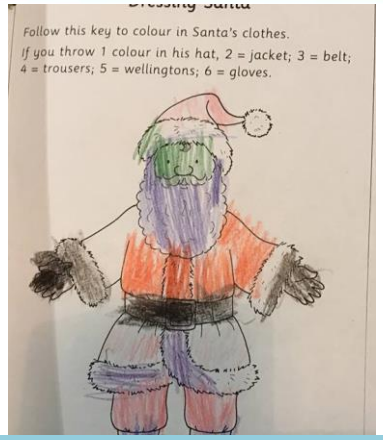

TEMOIGNAGE

"Nous souhaitons vous remercier à nouveau pour la formidable année que Dan a passé avec vous. Dan a appris plein de choses, a beaucoup progressé, toujours avec joie et bonne humeur. Le rythme du matin a été parfait, cela permettait d'être bien concentré et appliqué jusqu'à l'heure du déjeuner et a permis à Dan sa sieste quotidienne de l'après midi . Nous avons de très beaux souvenirs grâce au beau travail de Dan, toujours réalisé de façon instructive, joyeuse et ludique !"

Parents de Dan, 2 ans

Rencontrez Nicola, notre responsable Playgroup International

Dear Parents,

My name is Nicola and I have been running the Rainbow and Explorer Playgroups since September 2011. I 'm a qualified nursery nurse with over 20 years of experience working with the early years. I enjoy working, caring & encouraging children to reach their full potential, just as I did when I was newly qualified.

Here at the KidooLand International Playgroup we understand that your child is precious & that you want the best start in life for them and we strive to make that happen everyday for each of our children. We work closely with Early Years Foundation Stage (EYFS), which is a play based curriculum for children aged 0-5 years. It allows children to explore and learn in a friendly, secure and challenging environment. Your child will be learning skills, acquiring new knowledge and demonstrating their understanding through the 7 areas of learning and development.

In the KidooLand Playgroup we deliver a high quality and unique service to families on the Riviera. Our ratio is 2 adults for 6 children which enables us not only to give each child the attention they deserve, but also enables us to closely monitor each child's development giving extra support where needed. We can observe each child's interests and preferences, planning and tailoring activities accordingly.

We use a wide range of activities that are designed to meet each child's individual needs such as cooking, painting & crafts, gym, dance, make believe and imaginative play, sensory experiences and having completed the 0-3 years Montessori workshops, I also have introduced some Montessori practical life skills into our programme e.g. cutting with scissors, using a knife, pouring and sorting etc. which lend themselves to preparation for science, maths & language activities. Each month we work on a different themes e.g. Spring, senses, animals, transport ..... All of which is communicated to the parents through a Playgroup folder individual to your child.

In fact, I enrolled my own son in the KidooLand Playgroup for 2 years! My son loved the variety of activities on offer and his time at KidooLand was a great stepping stone for a smooth transition into school.

Finally it is very important to us to have a good partnership with all parents. We like to have a meeting with each parent to discuss how we can work together to provide the best support for each child and, of course, are on hand at the end of every morning to update and chat with you. If you have any questions please don't hesitate to contact us, we are happy to help.
Kind regards
Nicola

Deux centres sur la Côte d'Azur…

KidooLand a plus de 12 ans d'expérience pédagogique dans l'enseignement ludique en anglais et offre un environnement entièrement bilingue avec des enseignants expérimentés dans la petite enfance dans nos deux centres à **Vallauris** (Chemin de St Bernard, à coté du magasin Leclerc) et à **Villeneuve-Loubet Village** (Avenue de la liberté, à coté de l'école St Georges).

KidooLand Vallauris

Deux centres sur la Côte d'Azur…

KidooLand Village Villeneuve-Loubet

Notre école buissonnière, où nous mélangeons le programme EYFS avec l'esprit d'une école forestière pour proposer des aventures et un éveil magique aux enfants.

Avec des espaces bien aménagées et sécurisées à l'intérieur….

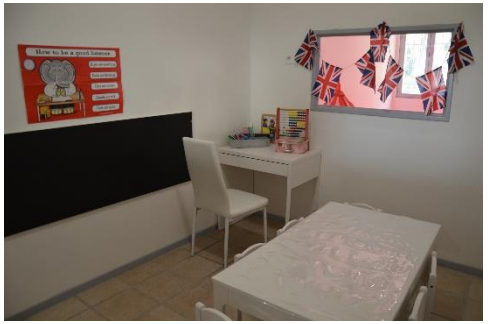

ainsi que des parcs et une forêt à découvrir à l'extérieur…

Vous souhaitez connaître le planning, les tarifs ou vous avez des questions?

Pour plus de renseignements ou organiser une visite, n'hésitez pas à nous contacter:

reservation@kidooland.com

04.93.64.53.54

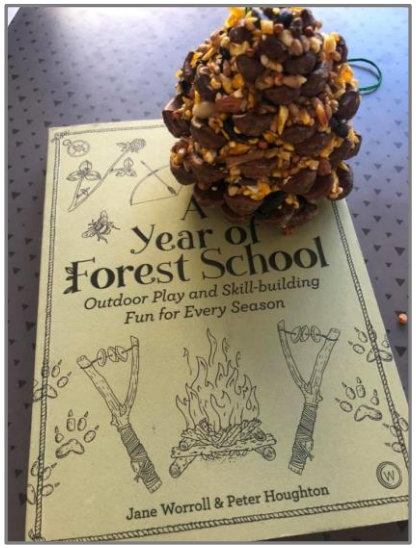

Droit d'Auteur & Propriété Intellectuelle

Tous nos cours sont destinés aux particuliers. En aucun cas, un professionnel ou une personne qui deviendra ultérieurement un professionnel n'achètera nos programmes pour son propre bénéfice commercial.

Les particuliers doivent noter que le contenu du cours, les cours en lignes, et les retours fournis après le cours ex Feedback en PDF et dans notre groupe privé sont que pour cet individu. Il s'agit d'un produit payant et de la propriété intellectuelle de notre centre et ne doit pas être partager sauf avec notre accord écrit.

Cela inclut, sans toutefois s'y limiter, tout le contenu écrit et verbal apparaissant sur notre site Web, nos podcasts et blogs, nos vidéos, nos groupes et pages sur les réseaux sociaux, nos cours, nos feedbacks et évaluations et notre documentation pédagogique et pendant les consultations en direct avec nous. Tout document, y compris le marketing fournit aux parents et aux clients potentiels, documents pédagogiques, groupes Facebook, podcasts, etc. sont protégé sous ces lois.

Tout le contenu créé par nous pour KidooLand et ses groupes et podcasts, sont protégé par le droit d'auteur et par les lois sur la propriété intellectuelle de BB Groupe SARL 2007-2020©